

069-19-01198

REPÚBLICA FEDERATIVA DO BRASIL



ESTADO DO PARANÁ

SECRETARIA DE ESTADO DA SEGURANÇA PÚBLICA
E ADMINISTRAÇÃO PENITENCIÁRIA
DEPARTAMENTO DA POLÍCIA CIVIL
INSTITUTO DE IDENTIFICAÇÃO

IDOSO

NOME **ALZIRA GRUBER**

FILIAÇÃO

JOSE ESTECLINO CABRAL

MARIA DA LUZ NUNES

DATA NASCIMENTO NATURALIDADE

21/11/1959

PIENPR

ORGÃO EXPEDIDOR

IIPR



Alzira Gruber

ASSINATURA DO TITULAR

CARTEIRA DE IDENTIDADE

LEI Nº 7.116 DE 29 DE AGOSTO DE 1983

CPF 018.238.819-04

REGISTRO GERAL 8.780.558-1

REGISTRO CIVIL

COMARCA=RIO NEGRO/PR, PIEN

C.CAS=48, LVRO=6B, FOLHA=259

DATA DE EXPEDIÇÃO 05/12/2019

POLEGAR DIREITO



[Handwritten signature]

MARCUS VINICIUS DA COSTA MICHELOTTO

DIRETOR

ASSINATURA DO DIRETOR

VÁLIDA EM TODO O TERRITÓRIO NACIONAL

NAO PLASTIFIQUE

REPÚBLICA FEDERATIVA DO BRASIL



SECRETARIA DE ESTADO DE SEGURANÇA PÚBLICA
INSTITUTO DE IDENTIFICAÇÃO DO PARANÁ



Lucieli Ep. Colnol

ASSINATURA DO TITULAR

CARTEIRA DE IDENTIDADE

VALIDA EM TODO O TERRITÓRIO NACIONAL

REGISTRO
GERAL

7.979.659 0

DATA DE
EXPEDIÇÃO

14/01/1997

NOME

JOSELI APARECIDA CABRAL

FILIAÇÃO

JOSE ESTECRINO CABRAL

MARIA DA LUZ NUNES

NATURALIDADE

PIEN/PR

DATA DE NASCIMENTO

11/10/1978

DOC ORIGEM

COMARCA=RIO NEGRO/PR,PIEN

C.NASC 1243,LIVRO=14A,FOLHA=120

CPF

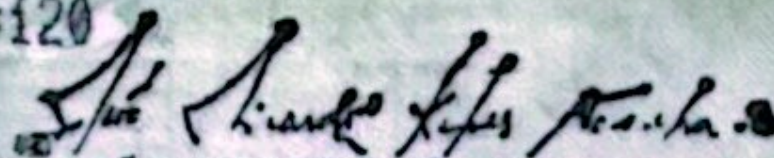

JOÃO RICARDO KÉPES NORONHA

CURITIBA - PR

ASSINATURA DO DIRETOR

LEI Nº 7.116 DE 29/08/83

REPÚBLICA FEDERATIVA DO BRASIL



SECRETARIA DE ESTADO DE SEGURANÇA PÚBLICA
INSTITUTO DE IDENTIFICAÇÃO DO PARANÁ

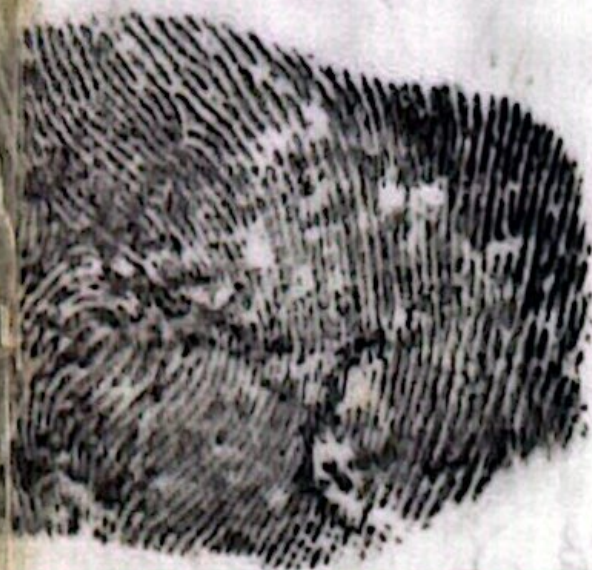

POLEGAR DIREITO



Carlos José Calad

ASSINATURA DO TITULAR

CARTEIRA DE IDENTIDADE

DETOGRAFIA BRASIL

VÁLIDA EM TODO O TERRITÓRIO NACIONAL

REGISTRO
GERAL

8.789.930 6

DATA DE
EXPEDIÇÃO

23/07/1999

NOME

LAERCIO JOSE CABRAL

FILIAÇÃO

JOSE ESTECRINO CABRAL
MARIA DA LUZ NUNES

NATURALIDADE

PIEN/PR

DATA DE NASCIMENTO

19/03/1970

DOC ORIGEM

COMARCA=RIO NEGRO/PR, PIEN

C.NASC 791, LIVRO=14A, FOLHA=07

CPF

964.513.439-00

GERMÃO DO NASCIMENTO FILHO

CURITIBA - PR

ASSINATURA DO DIRETOR

LEI Nº 7.116 DE 29/08/83

REPÚBLICA FEDERATIVA DO BRASIL



SECRETARIA DE ESTADO DA SEGURANÇA PÚBLICA
E ADMINISTRAÇÃO PENITENCIÁRIA
INSTITUTO DE IDENTIFICAÇÃO DO PARANÁ

RG: 9.283.195-7



POLEGAR DIREITO



Maria Sueli Cabral

ASSINATURA DO TITULAR

CARTEIRA DE IDENTIDADE

VALI

DATA DE EXPEDIÇÃO: 25/04/2018

NOME: **MARIA SUELI CABRAL**

FILIAÇÃO: JOSÉ ESTECRINO CABRAL
MARIA DA LUZ NUNES

NATURALIDADE: PIEN/PR

DATA DE NASCIMENTO: 27/06/1967

DOC. ORIGEM: COMARCA=RIO NEGRO/PR, PIEN
C.NASC=790, LIVRO=14A, FOLHA=7

CPF: 018.814.489-75

CURITIBA/PR

MARCUS VINICIUS DA COSTA MICHELOTTI

È PROIBITO PLASTIFICAR

ASSINATURA DO DIRETOR

LEI Nº 7.116 DE 29/08/83

REPÚBLICA FEDERATIVA DO BRASIL



ESTADO DO PARANÁ

SECRETARIA DE ESTADO DA SEGURANÇA PÚBLICA
E ADMINISTRAÇÃO PENITENCIÁRIA
DEPARTAMENTO DA POLÍCIA CIVIL
INSTITUTO DE IDENTIFICAÇÃO

NOME **NOELI APARECIDA CABRAL**

FILIAÇÃO

JOSE ESTECRINO CABRAL

MARIA DA LUZ NUNES

DATA NASCIMENTO

01/07/1974

NATURALIDADE

PIEN/PR

ORGÃO EXPEDIDOR

IIPR



Noeli A. Cabral

ASSINATURA DO TITULAR

CARTEIRA DE IDENTIDADE

069-20-00091

LEI Nº 7.116 DE 29 DE AGOSTO DE 1983

CPF 824.645.109-04

REGISTRO GERAL 7.892.640-6

REGISTRO CIVIL

C.CAS=088153.01.55.2010.2.00015.115.0000716-45

DATA DE EXPEDIÇÃO 17/01/2020

POLEGAR DIREITO



MARCUS VINICIUS DA COSTA MICHELOTTO

DIRETOR

ASSINATURA DO DIRETOR

VÁLIDA EM TODO O TERRITÓRIO NACIONAL

NÃO PLASTIFIQUE

REPÚBLICA FEDERATIVA DO BRASIL



SECRETARIA DE ESTADO DE SEGURANÇA PÚBLICA
INSTITUTO DE IDENTIFICAÇÃO DO PARANÁ



Roseli das Graças Cabral

ASSINATURA DO TITULAR

CARTEIRA DE IDENTIDADE

ESTADO DO PARANÁ

VALIDA EM TODO O TERRITÓRIO NACIONAL

REGISTRO
GERAL

7.979.267 5

DATA DE
EXPEDIÇÃO

07/01/1997

NOME

ROSELI DAS GRAÇAS CABRAL

FILIAÇÃO

JOSE ESTERCINO CABRAL

MARIA DA LUZ NUNES

NATURALIDADE

PIEN/PR

DATA DE NASCIMENTO

11/09/1977

DOC ORIGEM

COMARCA=RIO NEGRO/PR,PIEN

C.NASC 1241,LIVRO=A-14,FOLHA=1190

CPF

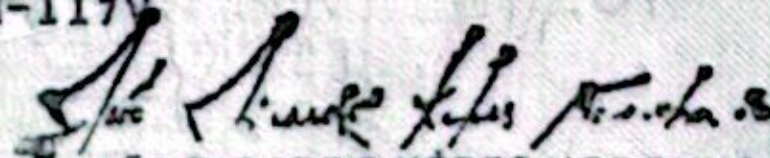

JOÃO RICARDO KÉPES NORONHA

CURITIBA - PR

ASSINATURA DO DIRETOR

LEI N° 7 116 DE 29/08/83

REPÚBLICA FEDERATIVA DO BRASIL



SECRETARIA DE ESTADO DA SEGURANÇA PÚBLICA
E ADMINISTRAÇÃO PENITENCIÁRIA
INSTITUTO DE IDENTIFICAÇÃO DO PARANÁ

RG: 7.235.336-6



POLEGAR DIREITO



NÃO ALFABETIZADA

ASSINATURA DO TITULAR

CARTEIRA DE IDENTIDADE

CITVA

Scanned with CamScanner

FUNARPEN



SELO DE FISCALIZAÇÃO
SFRCI. Zbnov. 3bjPR
bA8ed. F169q
<https://selo.funarpen.com.br>



REPÚBLICA FEDERATIVA DO BRASIL
REGISTRO CIVIL DAS PESSOAS NATURAIS

CERTIDÃO DE ÓBITO

Nome
ELVIRA DO CARMO TSCHOEKE

CPF: 034.574.489-65

Matrícula

084103 01 55 2024 4 00116 229 0036824 79

Sexo Feminino	Cor Parda	Estado civil e idade Casada, 69 anos **		
Naturalidade Piên, Estado do Paraná **	Documento de identificação 7.979.276-4/SSP/PR **	Eletor Sim		
Filiação e residência JOSE ESTICRINO CABRAL e MARIA DA LUZ NUNES, ambos falecidos. A falecida era residente e domiciliada, à Rua Criciúma, 102, casa, Avencal, em Piên, Estado do Paraná **				
Data e hora do falecimento Nove de fevereiro de dois mil e vinte e quatro, às 01h 11min **		Dia 09 Mês 02 Ano 2024		
Local do falecimento Mat. e Cirurgia N. Sra do Rocio à Rua Maria Aparecida de Oliveira, 599, Loteamento São Gerônimo, em Campo Largo-PR **				
Causas choque misto refratário-09/02 (R578), insuficiência renal dialítica-07/02 (N178), sepse pulmonar-03/02 (A419), trombo embolismo pulmonar- 02/02 (I26), mieloma múltiplo- 02/02 **				
Sepultamento / Cremação (Município e cemitério, se conhecido) Cemitério Municipal de Piên-PR **		Declarante MARIA MARGARETE TSCHOEKE DOS SANTOS **		
Nome e número do documento do médico que atestou o óbito Dr. Sidney Mano Júnior, CRM nº 25997 **				
Averbações/Anotações à acrescentar Nascida em 17 de julho de 1954; apresentou Declaração de Óbito do Ministério da Saúde Nº 36398897-1. Pela declarante foi dito, que a falecida deixou bens a inventariar e não deixou testamento, sabendo que a mesma era eleitora, mas o título não foi apresentado. Deixou o marido MAX ALBINO TSCHOEKE e nove (9) filhos maiores: IVONE, MARIA, ROSEMERI, NORILDA, GILSON, EMA, IVONETE, ANA e GILDO. Apresentado, Certidão de Casamento Nº 1104, Folhas 176, Livro B-6, lavrada no Ofício de Registro Civil de Piên Comarca de Rio Negro-PR O registro foi feito em data de 09 de fevereiro de 2024 (09/02/2024). Custas Isentas (Lei Federal 9.534/97). **				
Anotações de cadastro				
Tipo documento RG	Número 7.979.276-4	Data expedição 04/02/2015	Órgão expedidor SSP/PR	Data de validade
CEP residencial 83.860-000	Grupo Sanguíneo ---			
* As anotações de cadastro acima não dispensam a apresentação do documento original, quando exigida pelo órgão solicitante.				
Nome do Ofício Registro Civil das Pessoas Naturais e Interdições e Tutelas			O conteúdo da certidão é verdadeiro. Dou fé.	
Oficial Registrador Sandra Mazzer Martins- Oficial Registradora			Campo Largo-PR, 09 de fevereiro de 2024.	
Município e Comarca / UF Município e Comarca de Campo Largo - Estado do Paraná			Crislaine Gomes de Castro	
Endereço Rua Dom Pedro II, nº 1537, Centro CEP: 83.601-160 - Fone: (41)3393-3690			Mordim Escrevente Substituta	

FUNARPEN BC 004879550 BRP

VÁLIDA EM TODO O TERRITÓRIO NACIONAL

REGISTRO GERAL: **5.908.277-9**

DATA DE EXPEDIÇÃO: 14/02/2019

NOME: **MAX ALBINO TSCHOEKE**

FILIAÇÃO: AFONSO TSCHOEKE
LINA TSCHOEKE

NATURALIDADE: PIEN/PR

DATA DE NASCIMENTO: 07/01/1951

IDOSO

DOC. ORIGEM: COMARCA=RIO NEGRO/PR, PIEN
C.CAS=1104, LIVRO=6B, FOLHA=176

CPF: 185.788.709-30

CURITIBA/PR

MARCUS VINICIUS DA COSTA MICHELOTTO
DIRETOR

É PROIBIDO PLASTIFICAR

ASSINATURA DO DIRETOR

LEI Nº 7.116 DE 29/08/83

REPÚBLICA FEDERATIVA DO BRASIL



SECRETARIA DE ESTADO DA SEGURANÇA PÚBLICA
E ADMINISTRAÇÃO PENITENCIÁRIA
INSTITUTO DE IDENTIFICAÇÃO DO PARANÁ

RG: 5.908.277-9



POLEGAR ESQUERDO



Marcos Alberto Triches

ASSINATURA DO TITULAR

CARTEIRA DE IDENTIDADE